北

图例

▬ 设计范围

▦ 机械清除

▨ 人工清除

市政
编号：20013
施工图技术审查专用章
广西中蓝审图有限责任公司
有效期至：2026年9月14日
广西壮族自治区住房和城乡建设厅监制

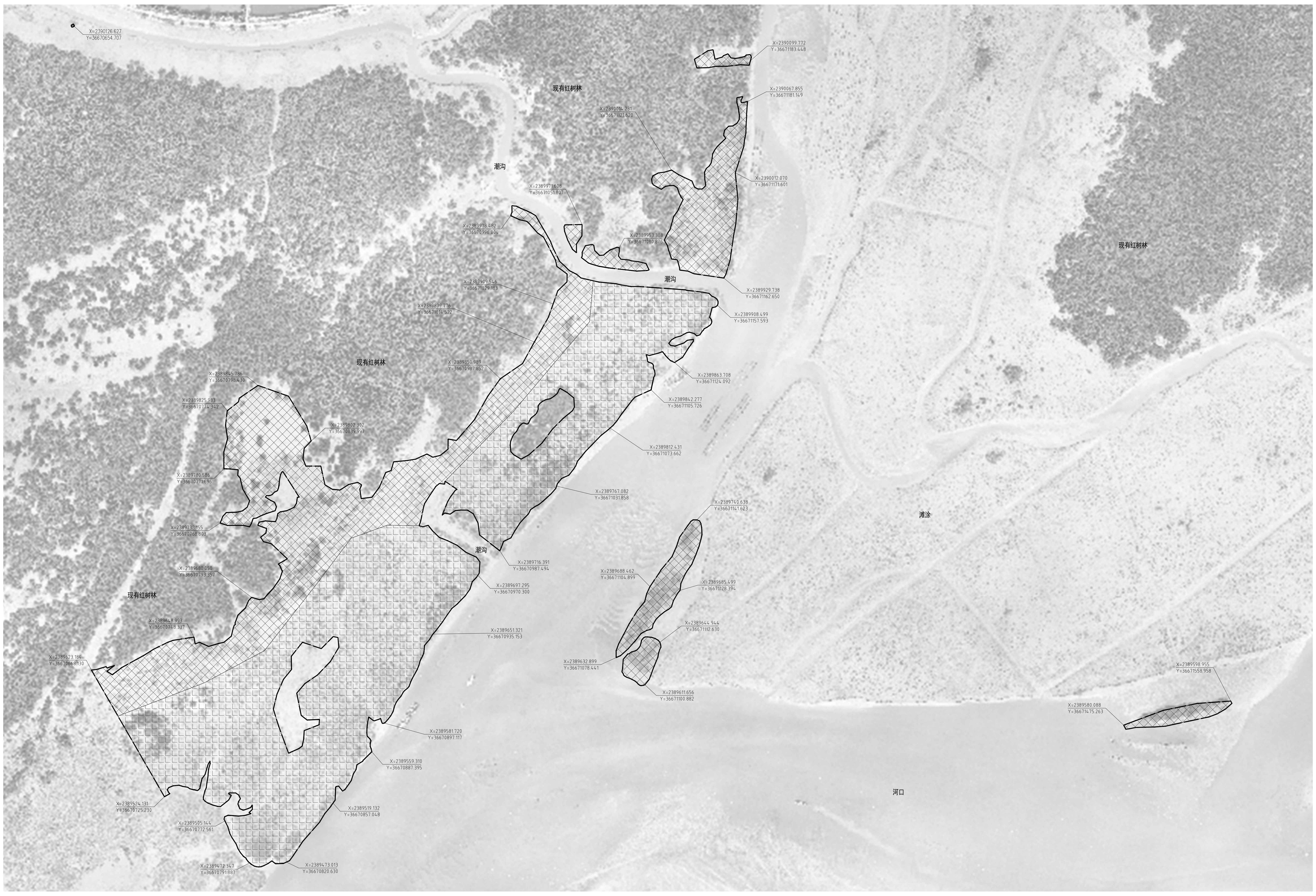

X=2390126.627
Y=36670654.707
X=2390099.772
Y=36671183.448
现有红树林
X=2390067.855
Y=36671181.149
X=2390014.231
Y=36671121.620
潮沟
X=2390012.070
Y=36671171.601
X=2389971.608
Y=36671051.807
X=2389978.482
Y=36670996.004
X=2389953.388
Y=36671080.876
潮沟
X=2389929.738
Y=36671162.650
X=2389909.546
Y=36671029.183
X=2389908.499
Y=36671157.593
X=2389879.776
Y=36671014.522
现有红树林
X=2389850.989
Y=36670987.852
X=2389863.708
Y=36671124.092
X=2389845.786
Y=36670798.430
X=2389842.277
Y=36671105.726
X=2389825.983
Y=36670774.342
X=2389802.302
Y=36670839.997
X=2389812.431
Y=36671073.662
X=2389780.586
Y=36670771.696
X=2389767.082
Y=36671031.858
X=2389740.638
Y=36671141.623
X=2389738.155
Y=36670768.803
滩涂
潮沟
X=2389716.391
Y=36670987.494
X=2389688.462
Y=36671104.899
X=2389680.050
Y=36670793.357
X=2389697.295
Y=36670970.300
X=2389685.499
Y=36671128.394
现有红树林
X=2389648.993
Y=36670748.337
X=2389651.321
Y=36670935.153
X=2389644.944
Y=36671112.630
X=2389623.184
Y=36670668.130
X=2389632.899
Y=36671078.441
X=2389611.656
Y=36671100.882
X=2389598.955
Y=36671558.958
X=2389580.088
Y=36671475.263
X=2389581.720
Y=36670897.117
X=2389559.310
Y=36670887.395
河口
X=2389524.131
Y=36670725.230
X=2389519.132
Y=36670857.048
X=2389505.144
Y=36670772.561
X=2389472.347
Y=36670791.887
X=2389473.013
Y=36670820.630

A区人工+机械清除互花米草平面图 1:1500

A区人工+清除互花米草工程量表

序号	名称	单位	数量
1	机械清除互花米草	平方米	43102
2	人工清除互花米草	平方米	27973

设计阶段	施工图		
日期	2025.10	图号	L2-A1
设计号		专业	绿化
图名	A区人工+机械清除互花米草平面图		
子项名称	互花米草后期管护标段2		
项目名称	2025年中央财政林业草原生态保护恢复资金——广西山口红树林国际重要湿地保护与恢复项目		
建设单位	广西壮族自治区山口红树林生态国家级自然保护区管理中心		
设计	谈燕君	谈燕君	
校对	王升红	王升红	
专业负责	谭江锋	谭江锋	
项目负责	谈燕君	谈燕君	
审核	李玉清		
审定	戴蒲英		

广西壮族自治区林业勘测设计院
GUANGXI FOREST INVENTORY &PLANNING INSTITUTE
林业调查规划设计等级证书：
甲A20-001

勘察设计专用章

广西壮族自治区工程勘察设计出图专用章
广西壮族自治区林业勘测设计院
资质证书编号 A245003817
广西壮族自治区住房和城乡建设厅监制
有效期至二〇二九年十二月四日

执业注册章